APPARTAMENTO E2
disponibile al piano 2°
con sottotetto non abitabile

SUPERFICIE COMM.LE MQ 63

CLASSE ENERGETICA B - IPE 51,0419 kWh/m2

E' UNA INIZIATIVA: CIRESE srl
COSTRUISCE: CHERIO.VOGLIOTTI COSTRUZIONI SRL

COMMERCIALIZZAZIONE:
GSI srl - 011 397 17 67

gsi@gsi.to.it - www.gsi.to.it

via Cesare Pavese 24 - Chieri
edificio B - 18 appartamenti

scala 1:50

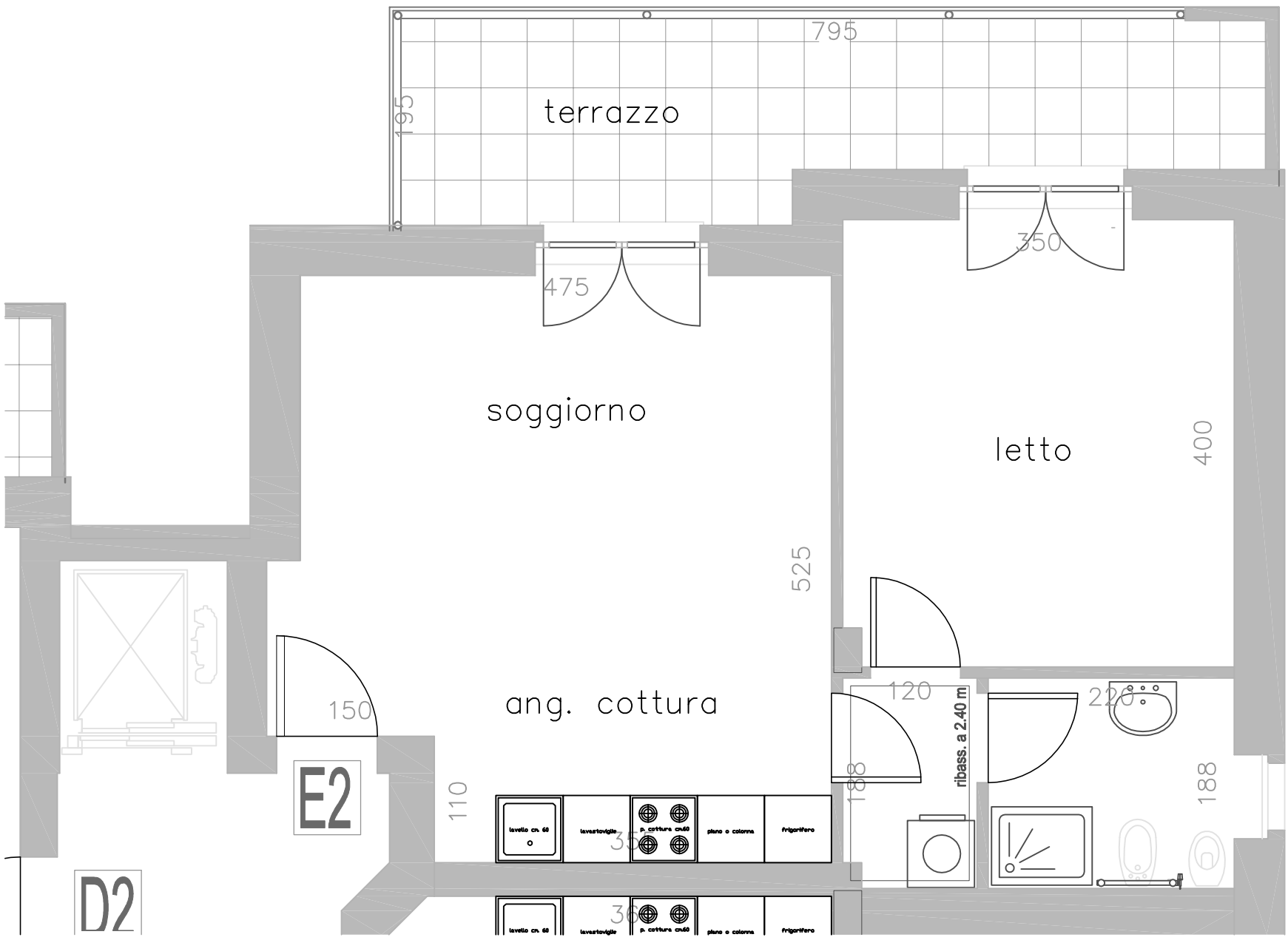

La presente planimetria ha valore puramente indicativo e non vincola la società venditrice. Le misure sono indicative.

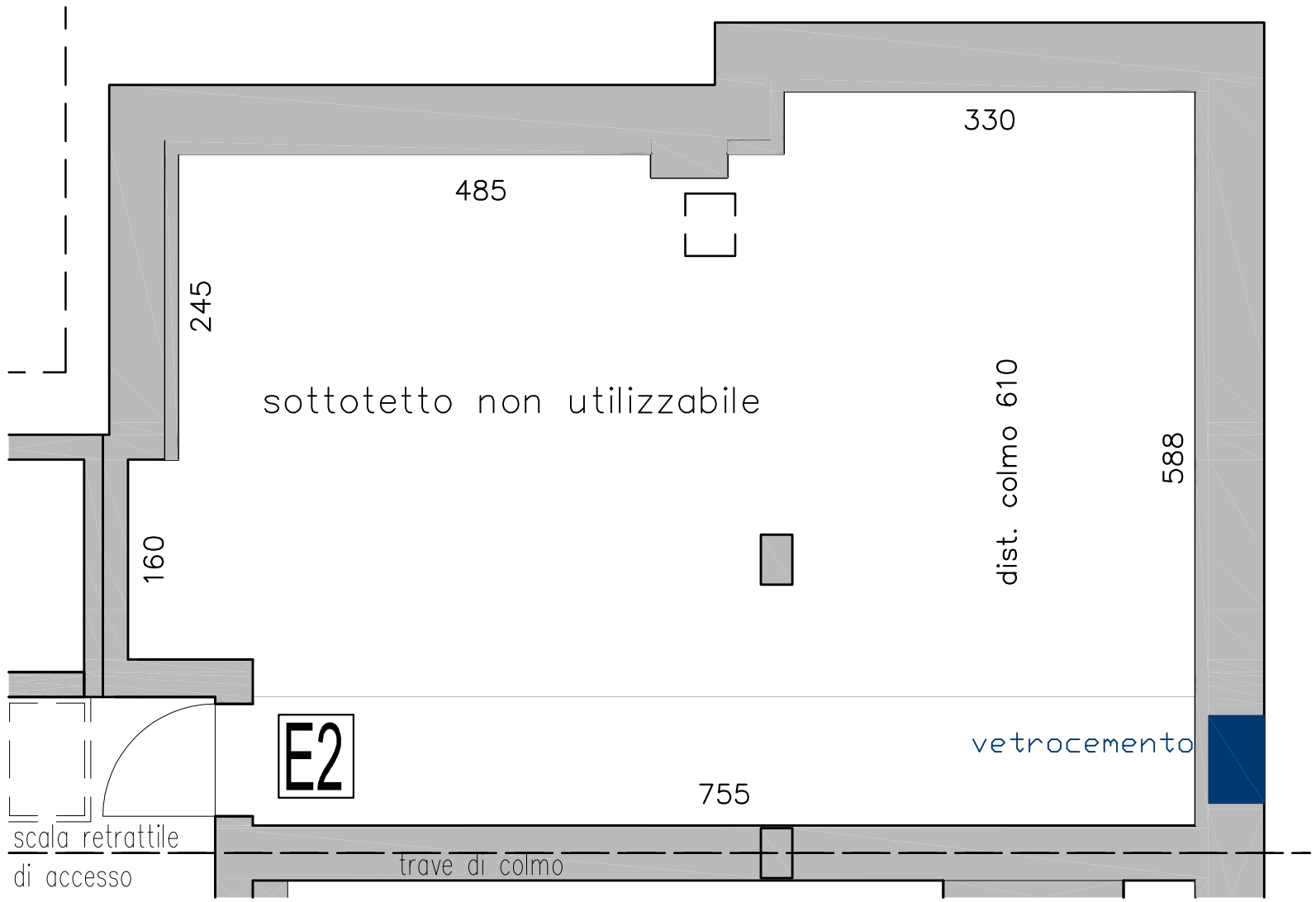
330
485
245
sottotetto non utilizzabile
colmo 610
dist.
588
160
E2
vetrocemento
755
scala retrattile
di accesso
trave di colmo